

POHĽAD ČELNÝ

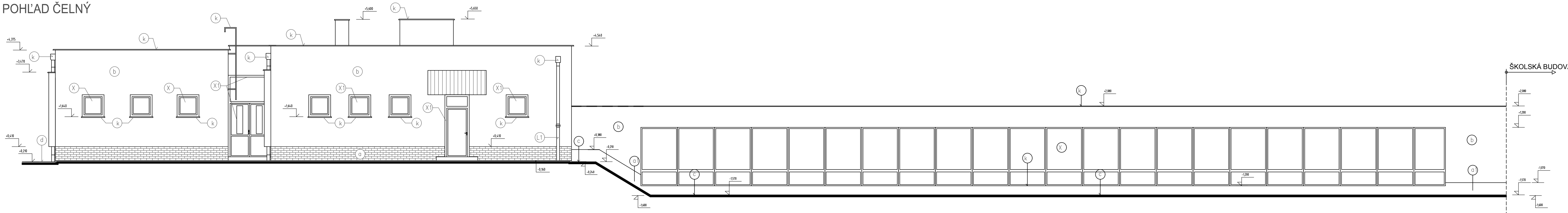

POHĽAD ZADNÝ

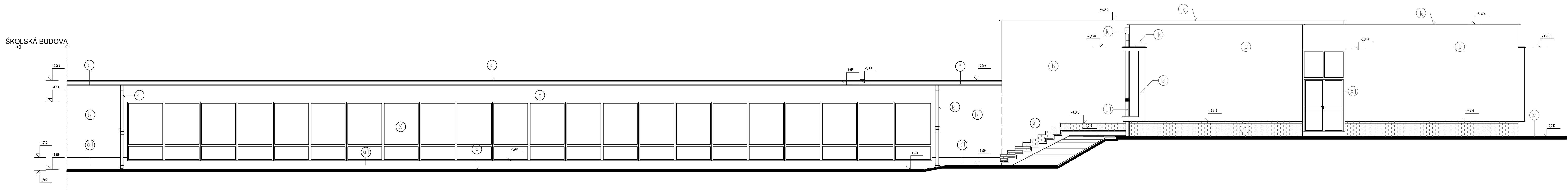

POHĽAD PRAVÝ

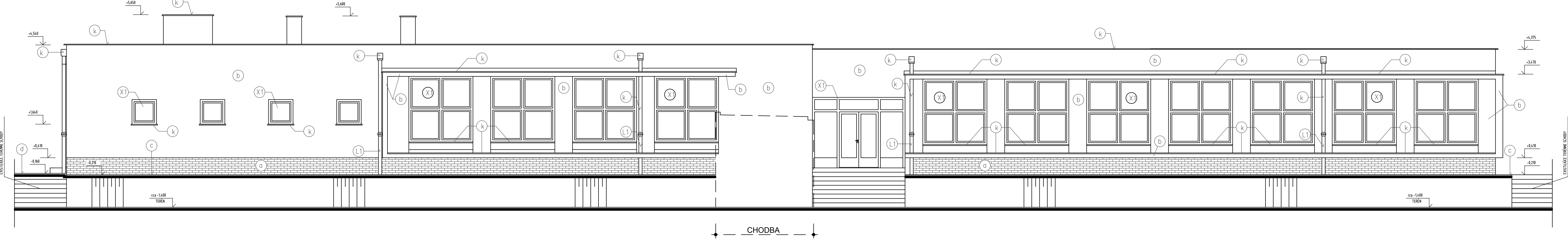

POHĽAD ĽAVÝ

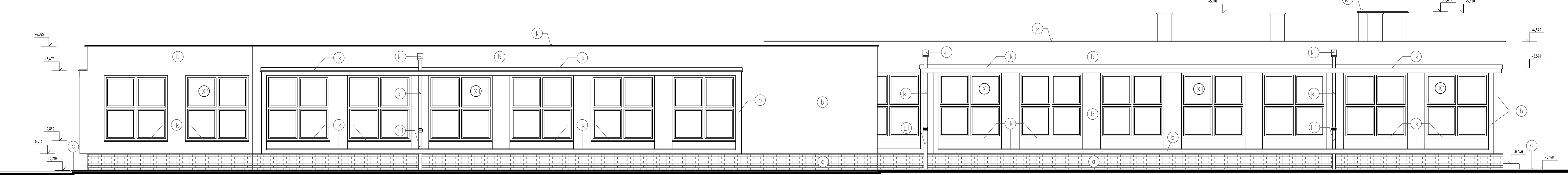

LEGENDA POVRCHOV

- k** — KLAMP, VÝROBKY
- X** — EXISTUJÚCE OKNÁ
- X)** — PLASTOVÉ OKNÁ
- a** — EXISTUJÚCI SOKEL — KABRINEC — FAREBNÝ ODTIEŇ ČERVENOHNEDÝ
- a1** — EXISTUJÚCI SOKEL
- b** — JESTV. ŠKRIABANÁ BRIZOLITOVÁ OMIETKA FASÁDY
- c** — JESTV. BETÓNOVÝ OKAPOVÝ CHODNÍK
- d** — EXISTUJÚCA ASFALTOVÁ PLOCHA
- L1** — LIATINOVÝ DAŽĎOVÝ ZVOD DN125
- f** — JESTVUJÚCA ŽIVIČNÁ KRYTINA

SCHÉMA ZÁKLADNEJ ŠKOLY - MIERKA 1:1000

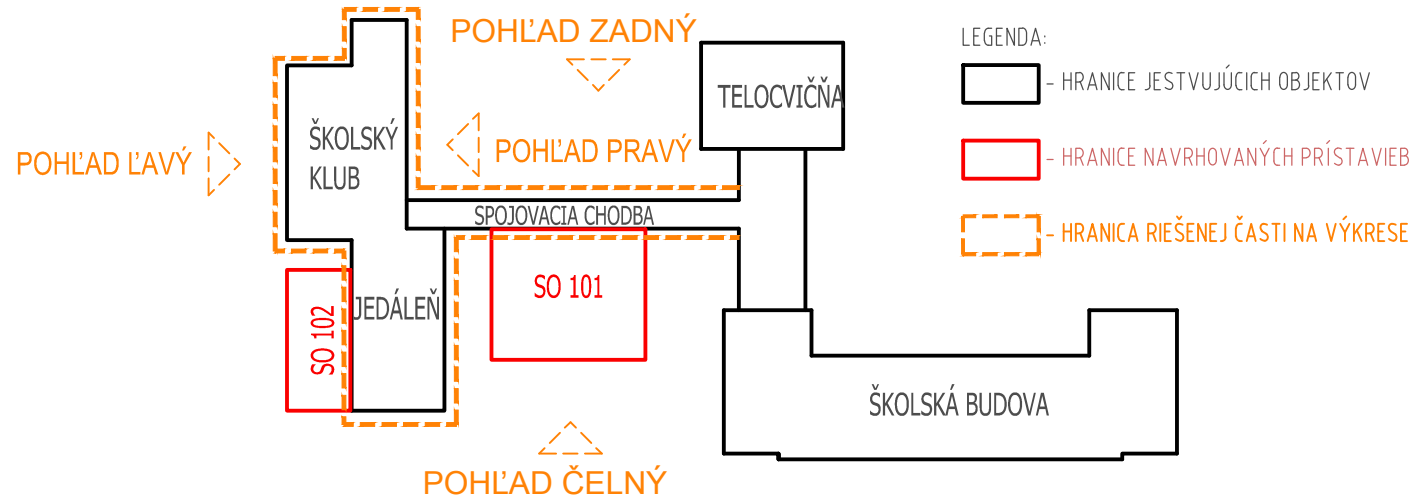

ČÍSLO REVIZIE:	00
DÁTUM:	14.6.2018

ARCHITEKT:	ZODPOVEDNÝ PROJEKTANT VYPRACOVAL	KRESLIL	KONTROLOVAL
ING. IGOR ŠINSKÝ	ING. MARTIN SUCHÝ	ING. MARTIN SUCHÝ	ING. KAROL HLAVÁČ
KRAJ:	Trenčianský	OBEČ: Trenčín	K.Ú.: Trenčín
INVESTOR:	Mesto Trenčín, Mierové námestie 2, Trenčín, PSČ 911 01, SR	P.Č.: 1829/1 ; 1829/3	
Rekonštrukcia ZŠ Dlhé Hony			
JESTVUJÚCI STAV			
ARCHITEKTONICKO- STAVEBNÉ RIEŠENIE			
POHĽADY			
DÁTUM	06/2018		
FORMÁT	15x A4		
STUPEŇ	PPSP		
ZAKAZK. Č.	16_0.08		
ARCHIV. Č.	16_0.08-01		
MIERKA	1:75	ČÍS. VÝK.	E/103
OPATOVSKÁ 246/103 TRENCÍN 911 01 IČO: 36 355 674 bytop21@gmail.com mob. +421 905 733996			